

COMO REPARAR UNA CASA DE ADOBE

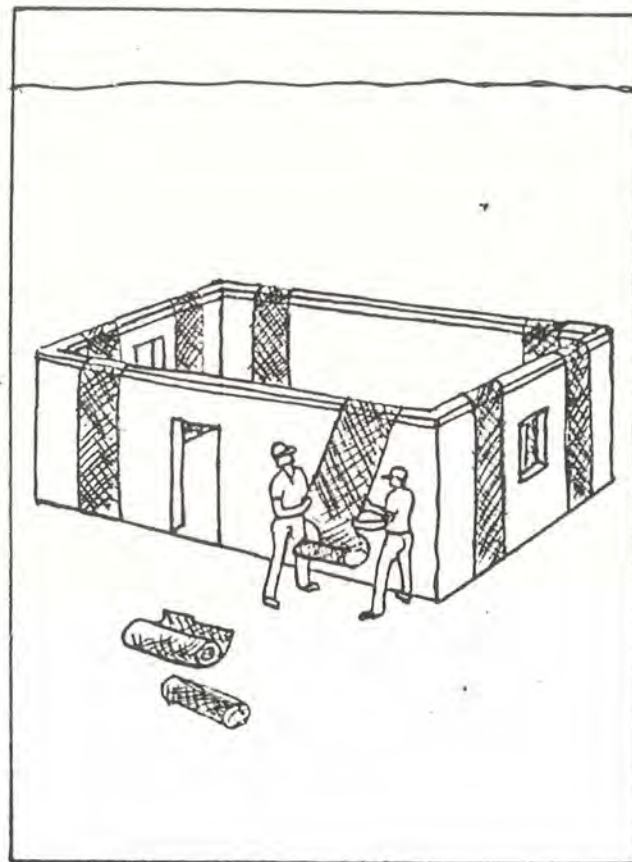

SENA

Programa de Reconstrucción

REGLAS PARA REPARAR UNA CASA

1. DESARME DE ARRIBA HACIA ABAJO,
2. REPARE DE ABAJO HACIA ARRIBA
3. SIEMPRE quite EL TECHO SI NO HAY VIGA DE AMARRE
4. SIEMPRE añada UNA VIGA DE AMARRE EN LA PARTE SUPERIOR
5. SI LA PARED ESTA DAÑADA MAS DE UN 25%, RECONSTRUYA LA PARED ENTERA.
6. GUARDE LOS MATERIALES QUE PUEDAN SER REUTILIZADOS

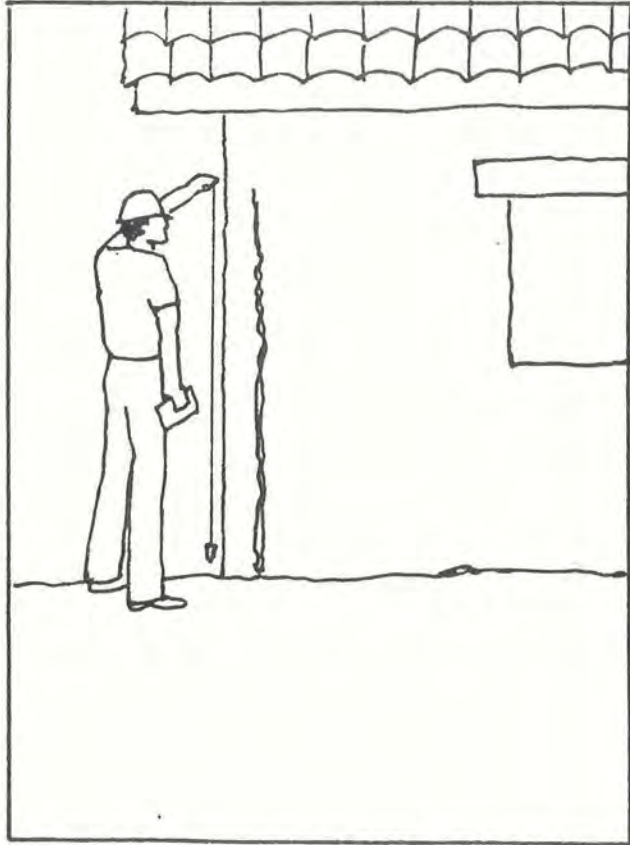

INSPECCIONE LA CASA

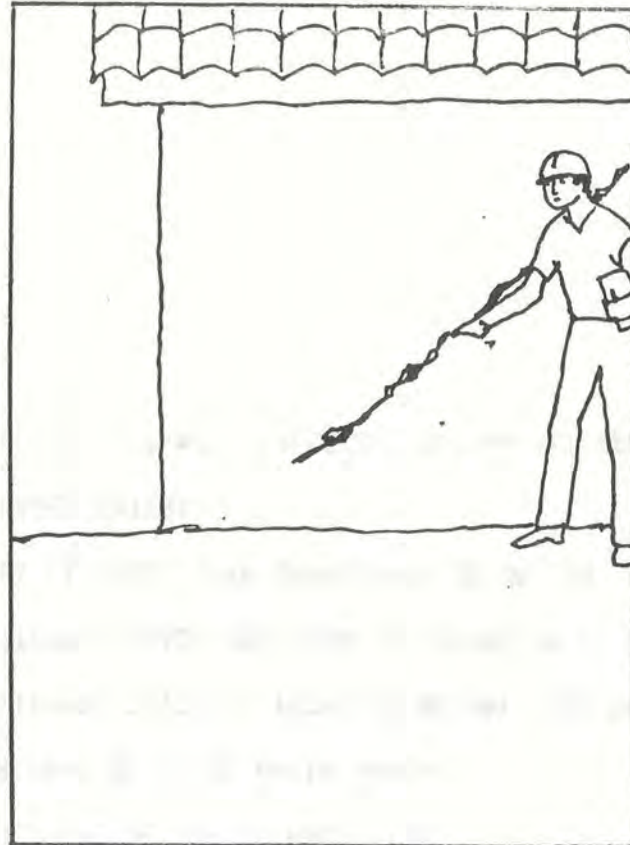

IDENTIFIQUE LA FALLA

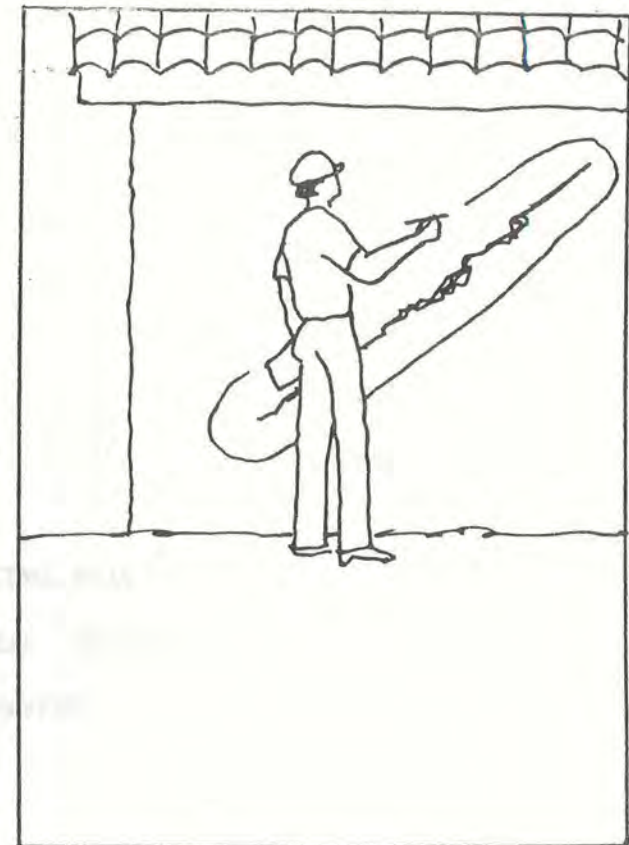

MARQUE EL AREA A SER RECONSTRUIDA



BAJE LAS TEJAS

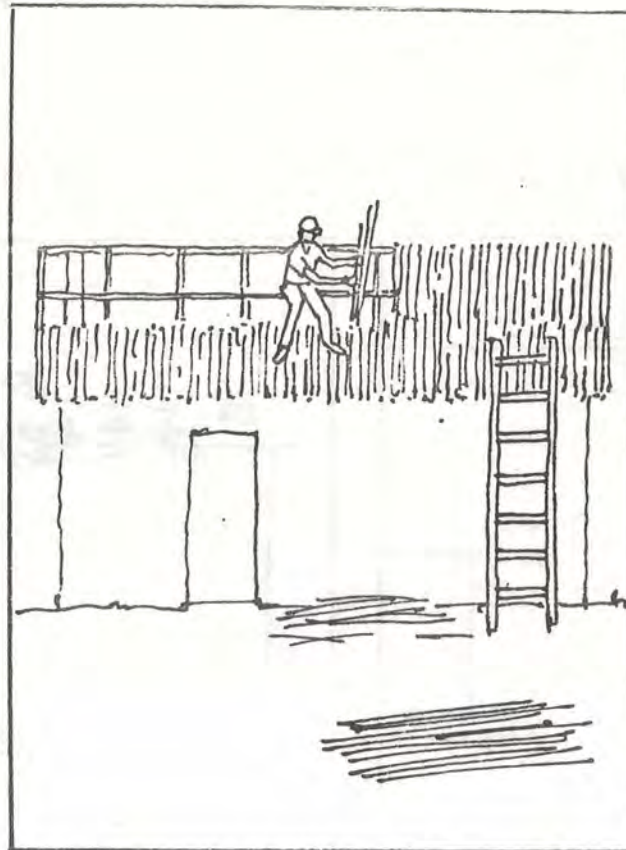

QUITE LAS CAÑAS

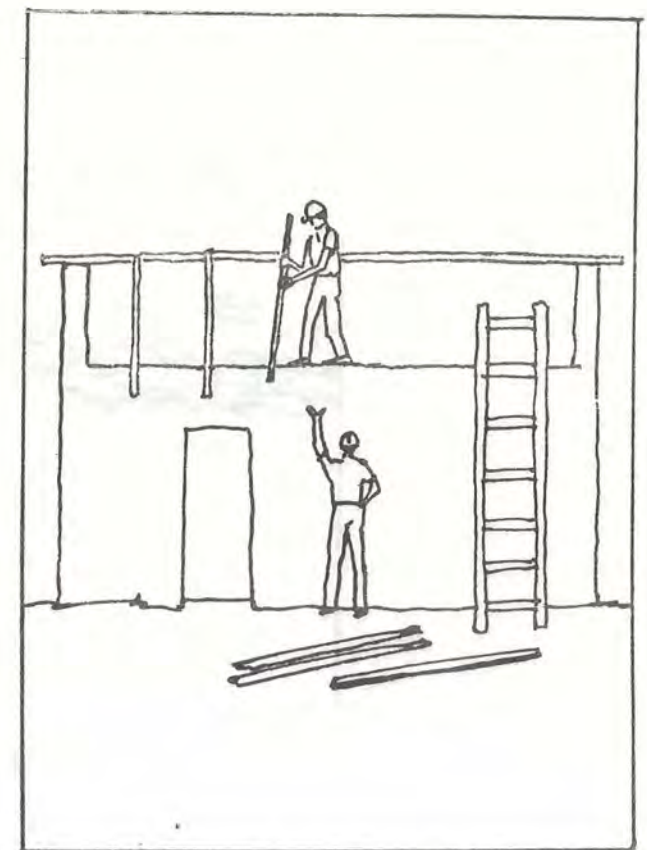

QUITE LAS MADERAS



TUMBE LA CULATA

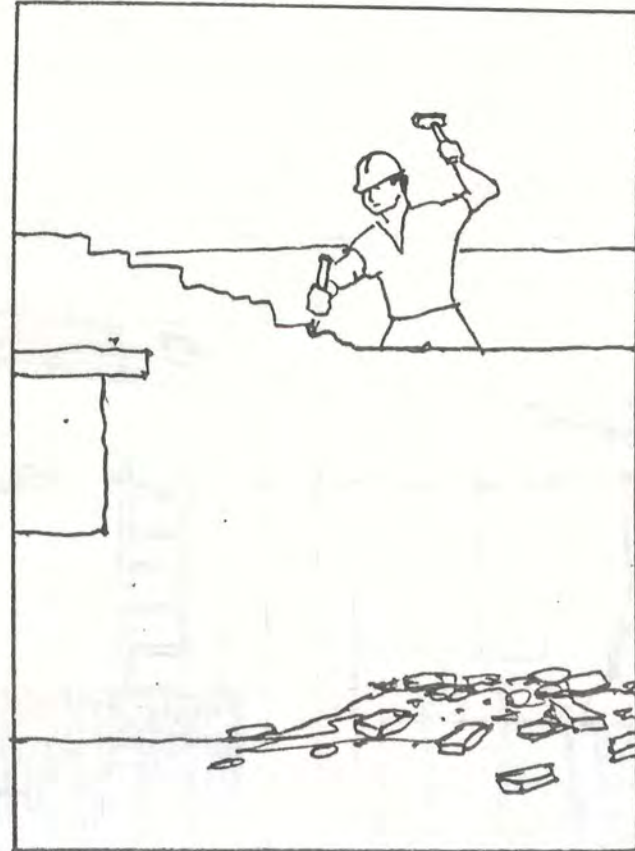

REDUZCA LA ALTURA DE LOS MUROS



RETIRE LOS ADOBES DEL AREA MARCADA



RECONSTRUYA LA PARED

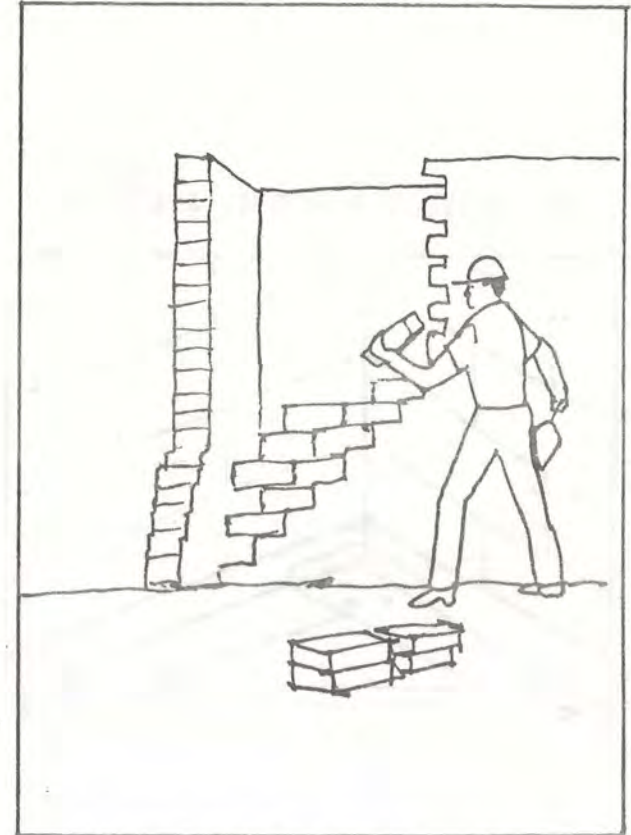

RECONSTRUYA LA PARED



PREPARE MADERA PARA SOLERA CON
EMPALME A MEDIA MADERA

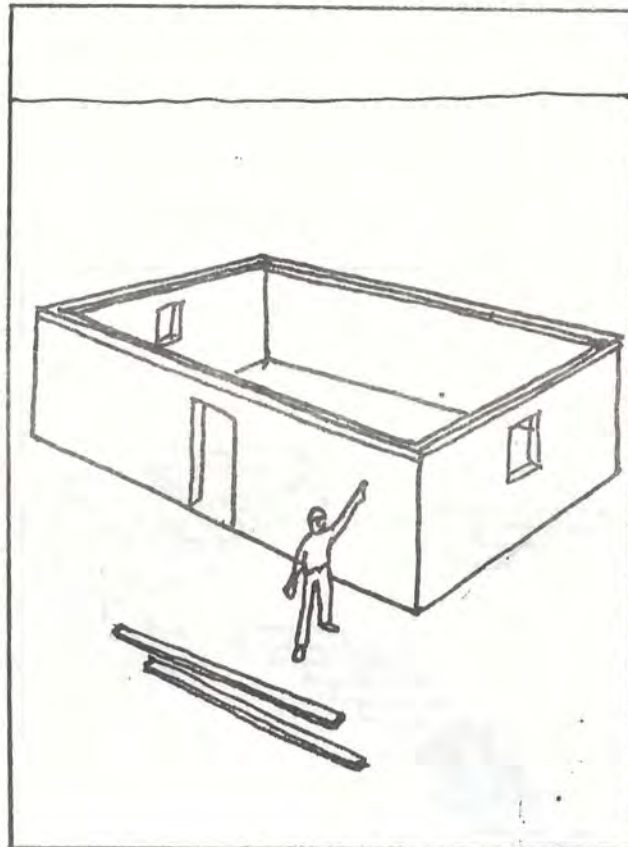

COLOQUE SOLERA SOBRE EL MURO

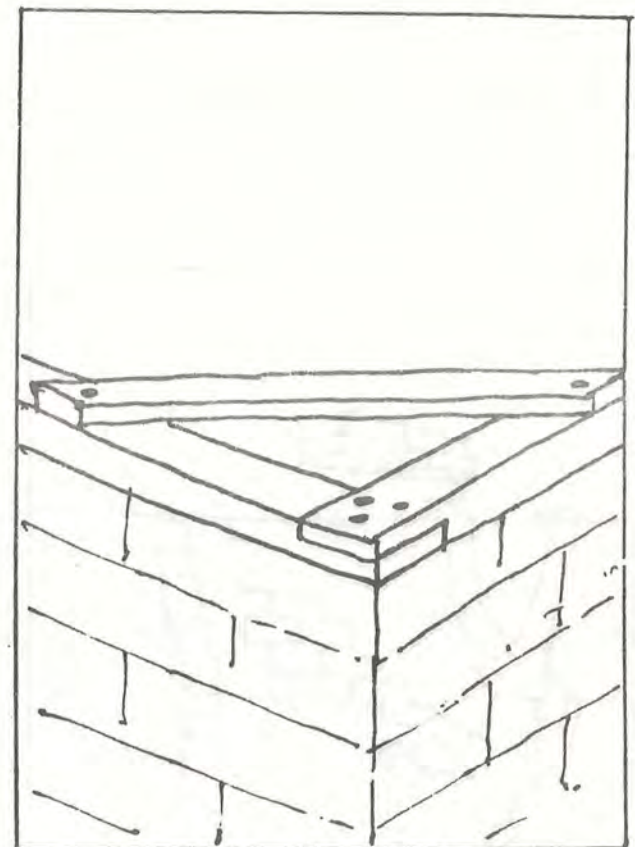

COLOQUE Y ASEGURE RIOSTRAS EN LAS
ESQUINAS



ALISTE Y CORTE MALLA

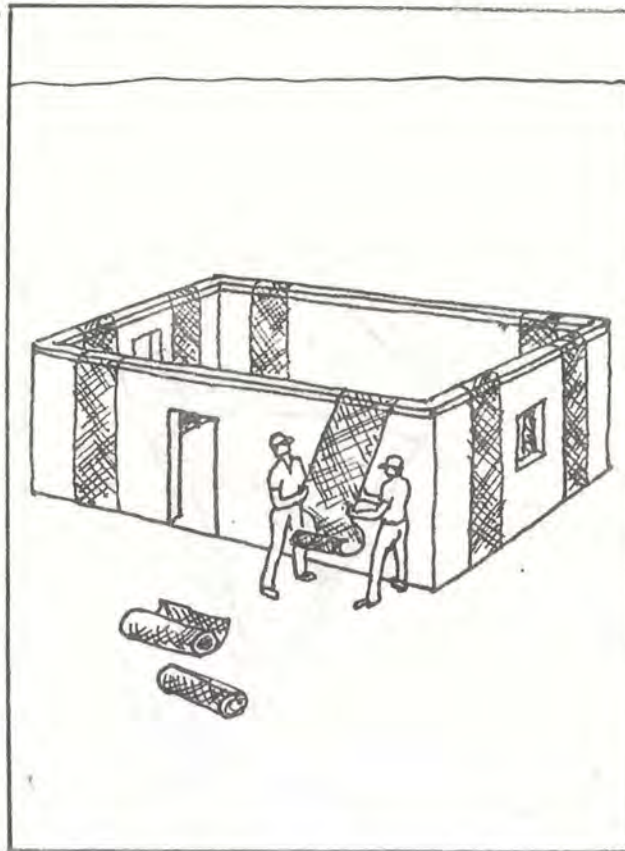

COLOQUE MALLA

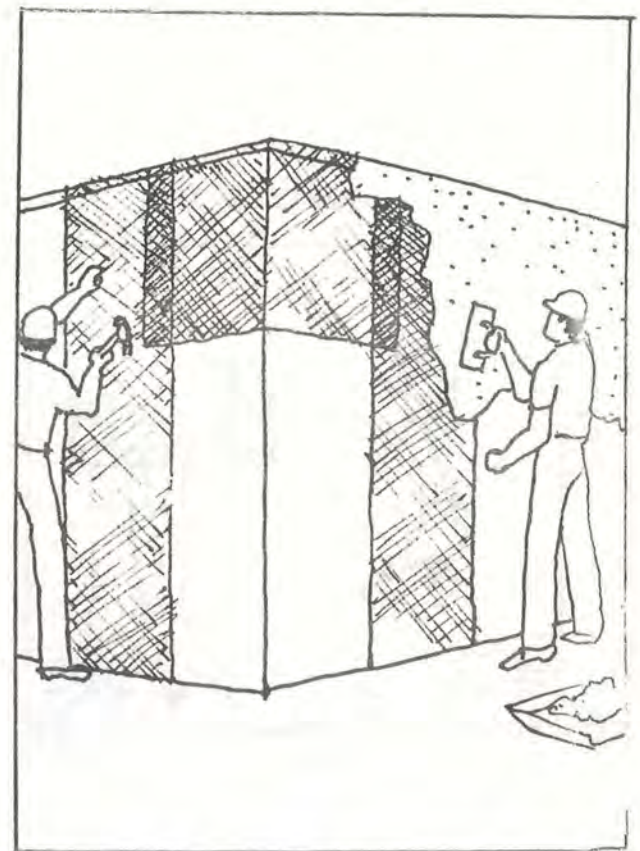

ASEGURE LA MALLA AL MURO CON GRAPAS O CLAVOS Y REPELLE.



PREPARE MADERA

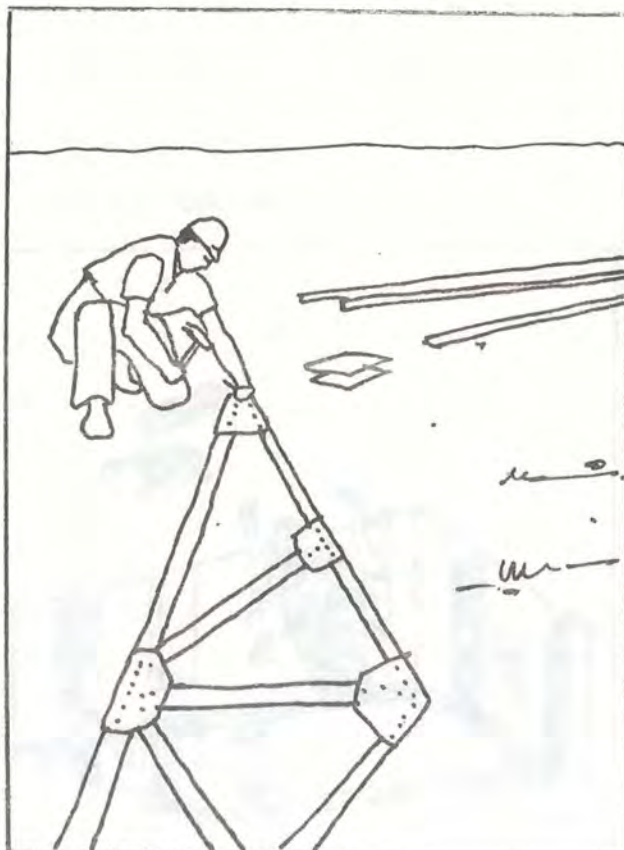

ARME CERCHA

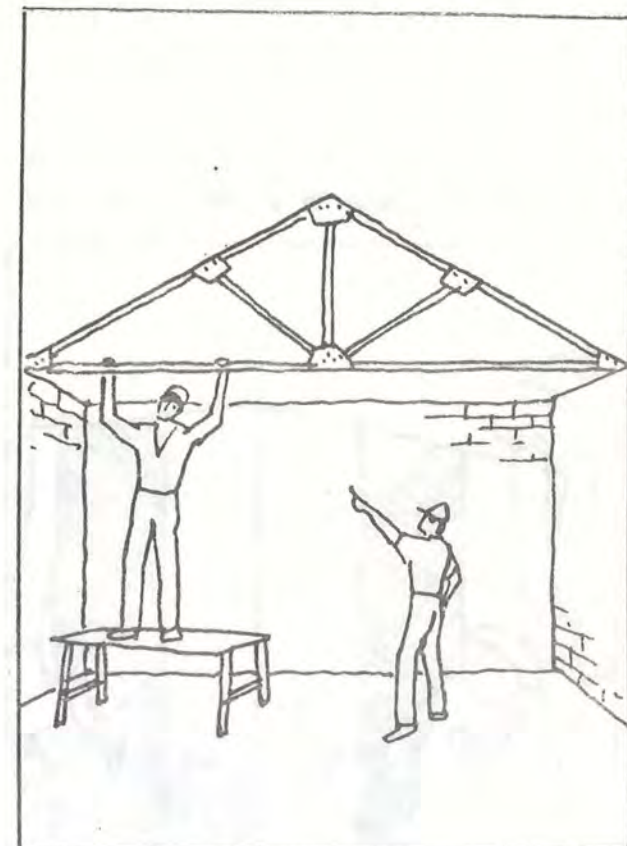

COLOQUE CERCHA



ALISTE TEJA LIVIANA



COLOQUE TEJA DE ABAJO HACIA ABAJO



COLOQUE CABALLETES

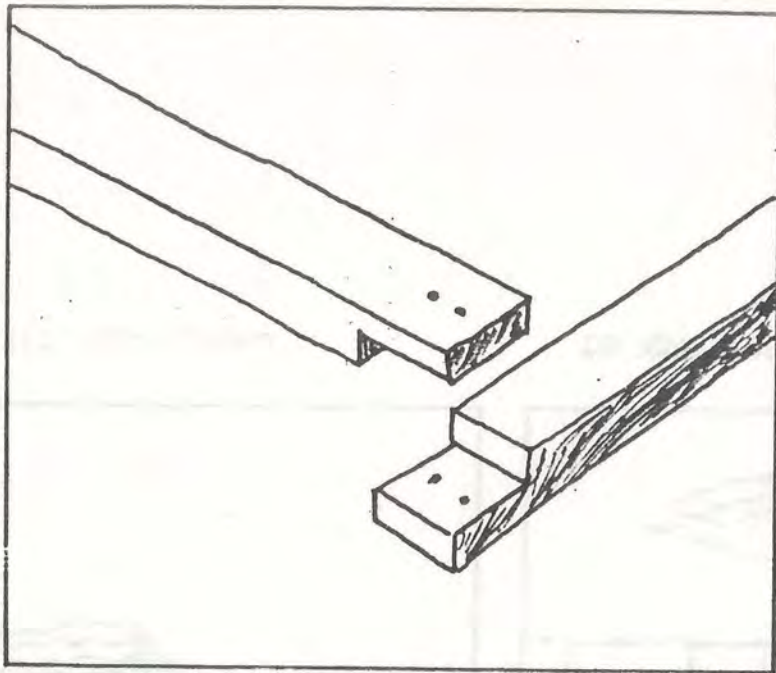

Unión de soleras en esquina

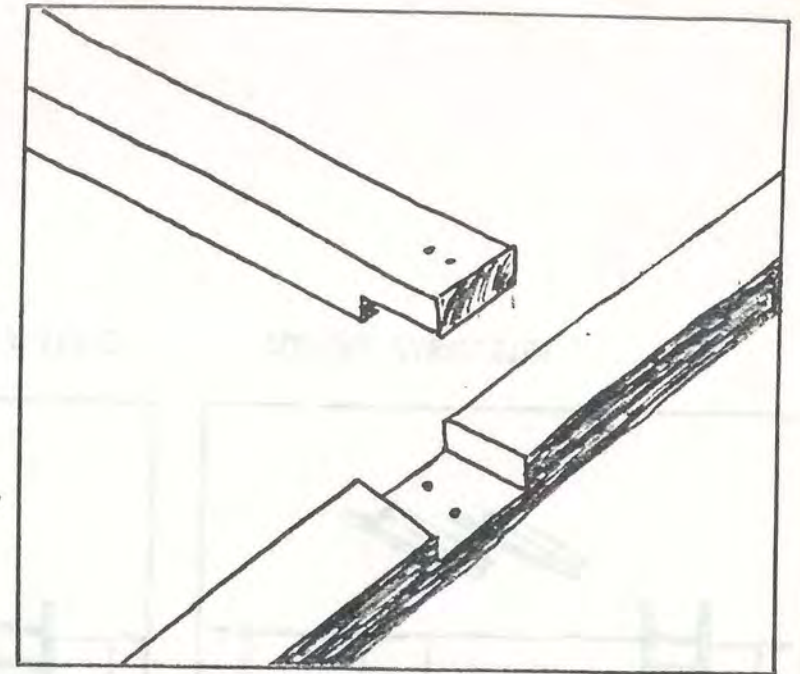

Unión de soleras en "T"

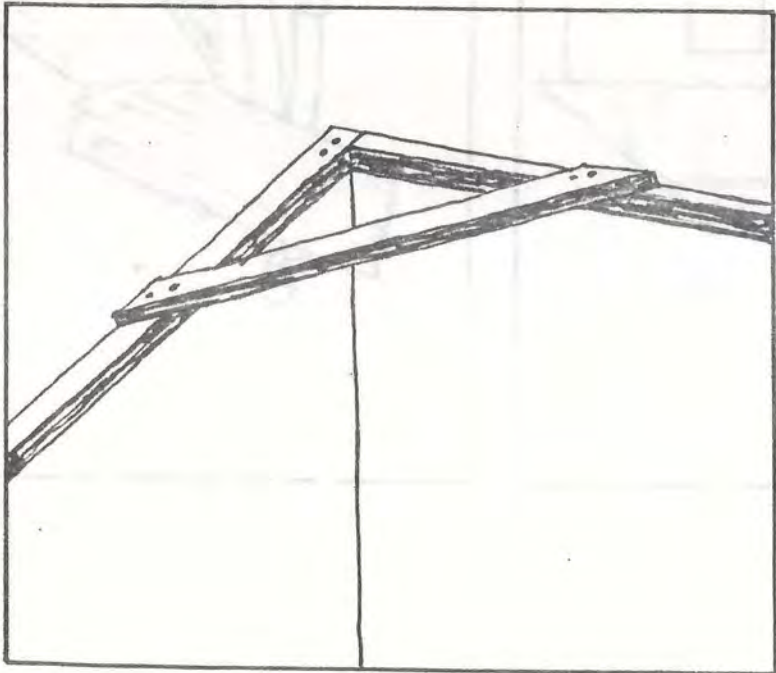

Riostra de soleras en esquina

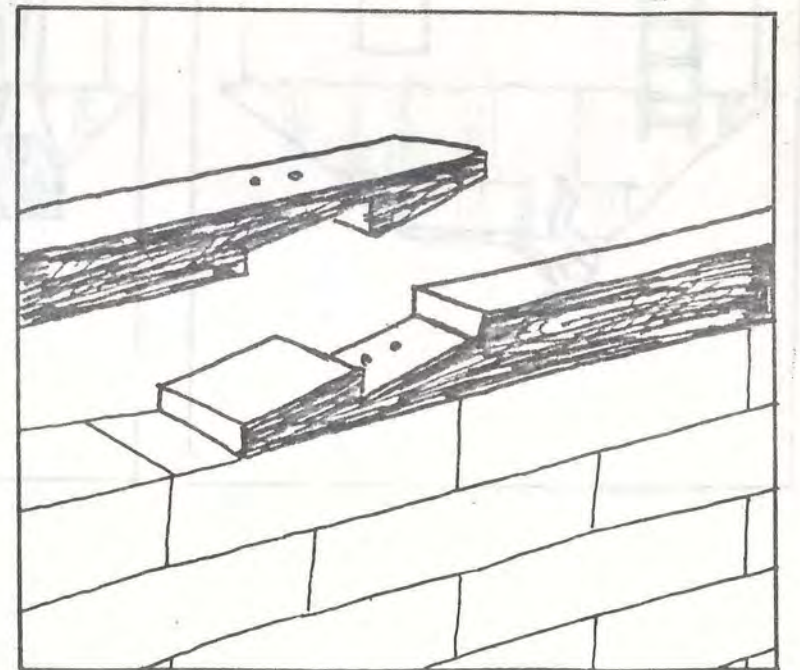

Conexión de soleras

